Nana holiday station
บริษัท นานา ฮอลิเดย์ สเตชั่น จำกัด (ใบอนุญาตเลขที่ 11/08369)
12/110 หมู่ที่ 18 ซ. ลำลูกกา 31 ต. คูคต อ. ลำลูกกา จ. ปทุมธานี 12130
090-896-1423 (02)-531-3651 sale.nanaholiday@gmail.com
Website : www.nanaholiday.com Nanaholidaystation ohnana

ดานัง - ฮอยอัน - บานาฮิลล์

Vietnam

มื้อพิเศษ !!! บุฟเฟ่ต์บานาฮิลล์



เริ่มต้น **13,999**

เดินทาง พ.ย. 69 - มี.ค. 70

- สะพานมังกร
- MARINA CAFE
- เมืองโบราณฮอยอัน
- สวน APEC PARK
- ตลาดฮาน
- สะพานมังกร



วัดหลินอึ่ง



เรือกระด้ง

น้ำหนักกระเป๋า 23 กิโล | พักโรงแรม 4 ดาว | อาหาร 8 มื้อ | แจกหมวกคนละ 1 ใบ

ทัวร์เวียดนามดีดี



ถูกและดีมีที่ทัวร์เวียดนามดีดี

ดานัง - ฮอยอัน - บานาฮิลล์

4 วัน 3 คืน



เส้นทางการบิน	เวลาออกเดินทาง-เวลาถึงปลายทาง	เที่ยวบิน	ระยะเวลาในการเดินทางโดยประมาณ
สุวรรณภูมิ BKK - ดานัง DAD	18.05 - 19.45	VN626	1.40 ชั่วโมง
ดานัง DAD - สุวรรณภูมิ BKK	15.15 - 17.05	VN627	1.50 ชั่วโมง

วันที่	โปรแกรมท่องเที่ยว	อาหาร			โรงแรม
		เช้า	กลางวัน	เย็น	
1	สนามบินสุวรรณภูมิ - ดานัง	—	—	—	ROLIVA HOTEL 4 ดาว หรือเทียบเท่า (ดานัง)
2	หมู่บ้านแกะสลักหินอ่อน - ล่องเรือกระด้ง - เมืองโบราณฮอยอัน - ช้อปปิ้งร้านผ้าไหม	✓	✓	✓	MAGNOLIA HOTEL 4 ดาว หรือเทียบเท่า (ดานัง)
3	ไหว้พระวัดหลิงอึ๋ง - MARINA CAFE (ไม่รวมเครื่องดื่ม) - ร้านหยก - บานาฮิลล์ - นั่งกระเช้าไฟฟ้า - สะพานมือ (Golden Bridge หรือ สะพานทอง)	✓	✓	บุฟเฟต์ บานาฮิลล์	MERCURE BANAHILL 4 ดาว หรือเทียบเท่า (บานาฮิลล์)
4	ร้าน OTOP - ช้อปปิ้งตลาดฮาน - สะพานมังกร - สวน APEC - สนามบินดานัง	✓	✓	—	✈





รายละเอียดการเดินทาง

วันที่หนึ่ง สนามบินสุวรรณภูมิ– ดานัง



15.00 น. คณะพร้อมกันที่ **ท่าอากาศยานสุวรรณภูมิ ชั้น 4 ประตู 6** สายการบินเวียดนามแอร์ไลน์ เคาน์เตอร์ L โดยมีเจ้าหน้าที่ของบริษัทฯคอยอำนวยความสะดวกแก่ท่าน

18.05 น. ✈ออกเดินทางสู่ **ดานัง เที่ยวบินที่ VN626** พักผ่อนอิสระตามอัธยาศัยบนเครื่อง

19.45 น. ✈ ถึง **สนามบินดานัง** หลังจากรับสัมภาระ หลังผ่านพิธีการตรวจคนเข้าเมืองนำท่านเดินทางสู่ **เมืองดานัง** เป็นเมืองใหญ่อันดับสี่ของเวียดนามซึ่งเติบโตอย่างรวดเร็วทั้งขนาดและความสำคัญ ตั้งอยู่ระหว่างชายฝั่งทะเลและที่ราบสูงตอนกลาง

ค่ำ 🍽 **อิสระรับประทานอาหารค่ำ**

นำท่านเข้าสู่ที่พัก ROLIVA HOTEL 4 ดาวหรือเทียบเท่า (ดานัง)

วันที่สอง

- หมู่บ้านแกะสลักหินอ่อน
- ล่องเรือกระด้ง
- เมืองโบราณโฮยอัน
- ช้อปปิ้งร้านผ้าไหม



เช้า **รับประทานอาหารเช้า ณ ห้องอาหารของโรงแรม**

จากนั้นเดินทางต่อไปยัง **หมู่บ้านแกะสลักหินอ่อน** ซึ่งเป็นหมู่บ้านที่เก่าแก่และยึดถืออาชีพการแกะสลักหินอ่อนมาช้านาน เป็นร้านของฝากท้องถิ่นที่มีสินค้ามากมาย นำท่านแวะ **หมู่บ้านกั๊มทาน** เผื่อให้ท่านได้สนุกสนานกับการ **นั่งเรือกระด้ง** ระหว่างล่องเรือท่านจะได้ชมวิถีชีวิตและวัฒนธรรมการละเล่นพื้นเมืองของชาวบ้าน มีการร้องเพลงพื้นเมืองให้ท่านได้เพลิดเพลินในขณะที่ล่องเรือ

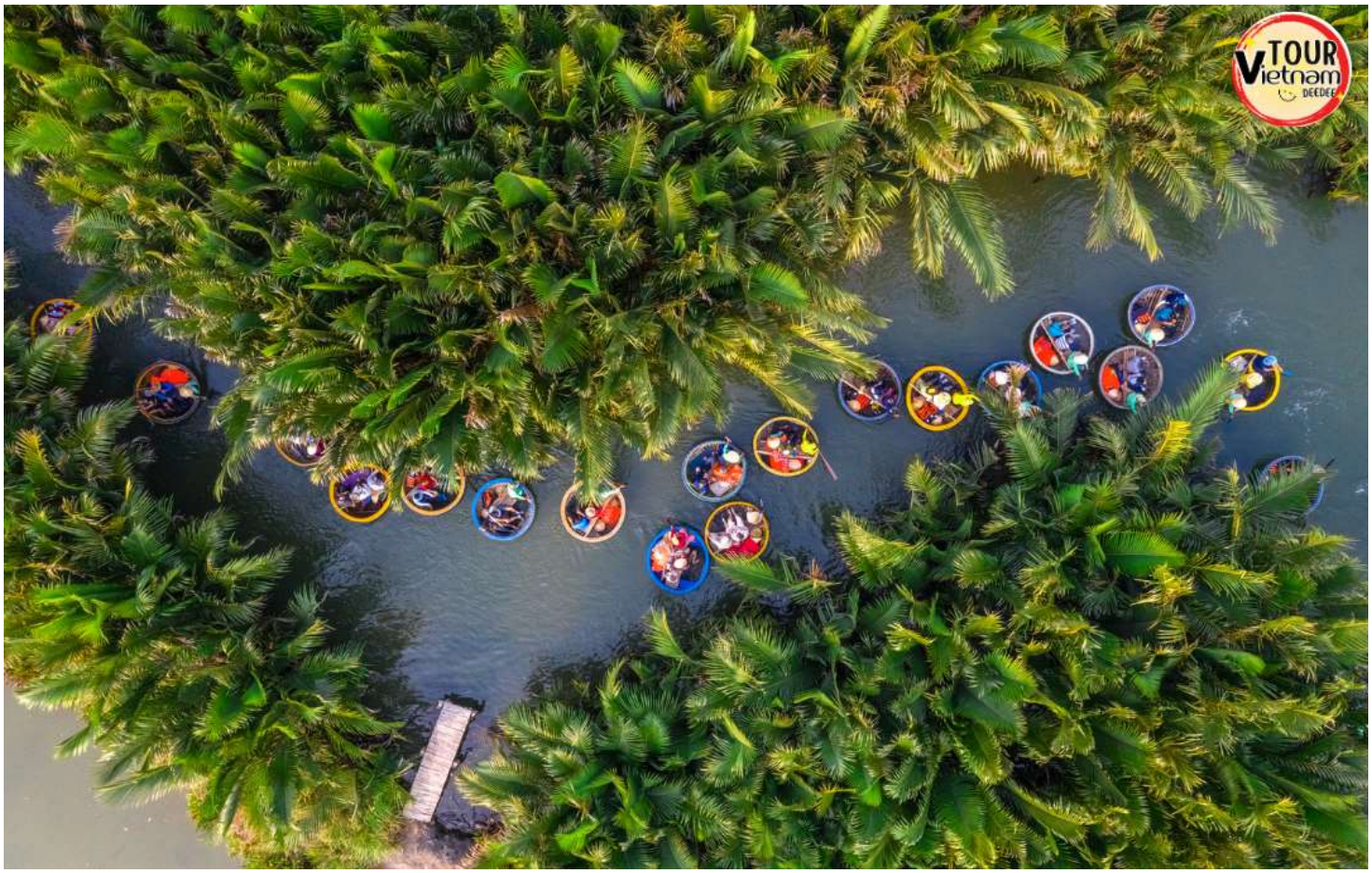

เที่ยง **รับประทานอาหารกลางวัน ณ ภัตตาคาร**

ได้เวลาอันสมควรเดินทางสู่ฮอยอัน เข้าชม **เมืองโบราณฮอยอัน** เมืองที่องค์การยูเนสโกได้ประกาศให้เป็นมรดกโลก และยังคงไว้ซึ่งวีถีชีวิต ของชาวเวียดนามโบราณ บ้านเรือน และสถาปัตยกรรมโบราณมากมาย เสมือนเป็นเมืองที่กาลเวลาได้หยุดนิ่ง ท่านจะได้สัมผัสกับชีวิตแบบชาวบ้าน พร้อมชมบ้านเมืองสไตล์จีนโบราณ สมาคมชาวจีนโบราณ ทั้งกวางตุ้งและแต้จิ๋ว และบ้านช่างไม้ บ้านตระกูลฟุง (บ้านโบราณที่สร้างขึ้นโดยไม่ได้ใช้ตะปูในการสร้าง รวมถึงชาวบ้านร้านค้ามากมาย เสมือนเมืองเล็กๆ เมืองหนึ่งที่คอยต้องรับนักเที่ยวให้มาสัมผัสชีวิตและความร่มรื่นสมเป็นเมืองชนบทแห่งหนึ่ง





จากนั้นนำท่านแวะช็อปปิ้ง **ร้านผ้าไหม** เลือกซื้อของฝาก ของที่ระลึก จากนั้นเดินทางกลับดานัง

ค่ำ **รับประทานอาหารค่ำ ณ ภัตตาคาร**

นำท่านเข้าสู่ที่พัก MAGNOLIA HOTEL 4 ดาวหรือเทียบเท่า (ดานัง)

วันที่สาม

- ไหว้พระวัดหลิงอึ๋ง
- MARINA CAFE (ไม่รวมเครื่องดื่ม)
- ร้านหยก
- บานาฮิลล์ นั่งกระเช้าไฟฟ้า
- สะพานมือ (Golden Bridge หรือ สะพานทอง)





เช้า 🍽 **รับประทานอาหารเช้า ณ ห้องอาหารของโรงแรม**

นำท่านชม **วัดหลินอึ๋ง** เป็นวัดที่ใหญ่ที่สุดของเมืองดานัง เป็นสถานที่ศักดิ์สิทธิ์ ที่รวบรวมความเชื่อ ความศรัทธาของธาตุทั้งห้าและจิตใจของผู้คนอยู่ในที่นี้เป็นสถานที่บูชา “เจ้าแม่กวนอิมหลินอึ๋ง” แกะสลักด้วยหินอ่อนสูงใหญ่ยืนโดดเด่นสูงที่สุดในเวียดนาม ซึ่งมีทำเลที่ตั้งดี หันหน้าออกสู่ทะเลและด้านหลังชนภูเขา ตั้งอยู่บนฐานดอกบัวสง่างาม ชาวประมงนิยมไปกราบไหว้ขอพร ให้ช่วยปกปักรักษา หลินอึ๋งมีความหมายว่าสมปรารถนาทุกประการ ตั้งอยู่บนชายหาดบ๊ายบุต ในลานวัดมีพระอรหันต์ 18 องค์เป็นหินอ่อนแกะสลักที่มีเอกลักษณ์ท่าทางที่ถ่ายทอดอารมณ์ทุกอย่างของมนุษย์ซึ่งแฝงไว้ด้วยคติธรรมอย่างลึกซึ้ง วัดแห่งนี้ยังเป็นอีกหนึ่งสถานที่ท่องเที่ยวที่สวยงามเป็นอีกนึ่งจุดชมวิวที่สวยงามของเมืองดานัง

จากนั้นนำท่านแวะ **MARINA CAFÉ** คาเฟ่ริมทะเลที่ตกแต่งสไตล์ ซานโตรินี่ ที่สอดคล้องกับบรรยากาศสบายๆ ริมทะเล ซึ่งเป็นจุดที่เป็นท่าเรือยอร์ช จึงทำให้คาเฟ่แห่งนี้ ได้ขึ้นชื่อว่า ซานโตรินี่แห่งเวียดนาม ด้วยการตกแต่งสถานที่ด้วยสีขายและสีฟ้าอ่อน และที่สำคัญทั้งเมนูเครื่องดื่มและเบเกอรี่ที่หลายหลาย จึงทำให้คาเฟ่แห่งนี้ เป็นที่นิยมของนักท่องเที่ยวทั้งชวยต่างชาติ และชาวเวียดนามเองก็ตาม **(ไม่รวมค่าเครื่องดื่ม+อาหาร)** จากนั้นนำท่านแวะชม **ร้านหยก**





เที่ยง 🍽 **รับประทานอาหารกลางวัน ณ ภัตตาคาร**

เดินทางสู่ **บานาฮิลล์** ซึ่งอยู่ห่างจากเมืองดานังประมาณ 25 กิโลเมตร บานาฮิลล์เป็นที่ตากอากาศที่ดีที่สุดในเวียดนาม กลางได้ค้นพบในสมัยที่ฝรั่งเศสเข้ามาปกครองเวียดนามได้มีการสร้างถนนอ้อมขึ้นไปบนภูเขาสร้างที่พักโรงแรมสิ่งอำนวยความสะดวกต่างๆเพื่อใช้เป็นสถานที่พักผ่อนในระหว่างการรบ



จากนั้นนำท่านเดินจุดชมวิวแห่งใหม่ **สะพานมือ (Golden Bridge หรือ สะพานทอง)** ซึ่งสะพานสีทองแห่งนี้ยาว 150 เมตร โดยมีอุ้งมือหินขนาดยักษ์แบกรับสะพานไว้ เหมาะแก่การพักผ่อนหย่อนใจ สูดอากาศอันสดชื่น และชมวิวทิวทัศน์อันกว้างใหญ่ของเมืองดานังที่อยู่เบื้องล่างอีกด้วย





นำท่านแวะชม **สวนดอกไม้ หรือ LE JARDIN D'AMOUR** เป็นสวนสวยสไตล์ฝรั่งเศส ที่มีทั้งดอกไม้ ต้นไม้ และมีโรงไวน์ Debay Wine Cellar ให้ท่านได้อิสระเดินเล่นถ่ายรูปตามอัธยาศัย นอกจากนี้ ยังมีวัดทางพุทธศาสนาที่มีพระพุทธรูปสีขาวสูง 27 เมตร ที่สามารถมองเห็นได้แต่ไกล

ค่ำ 🍽 **รับประทานอาหารค่ำ ณ ห้องอาหารโรงแรม MERCURE BA NA HILL 4 ดาว (บุฟเฟต์)**



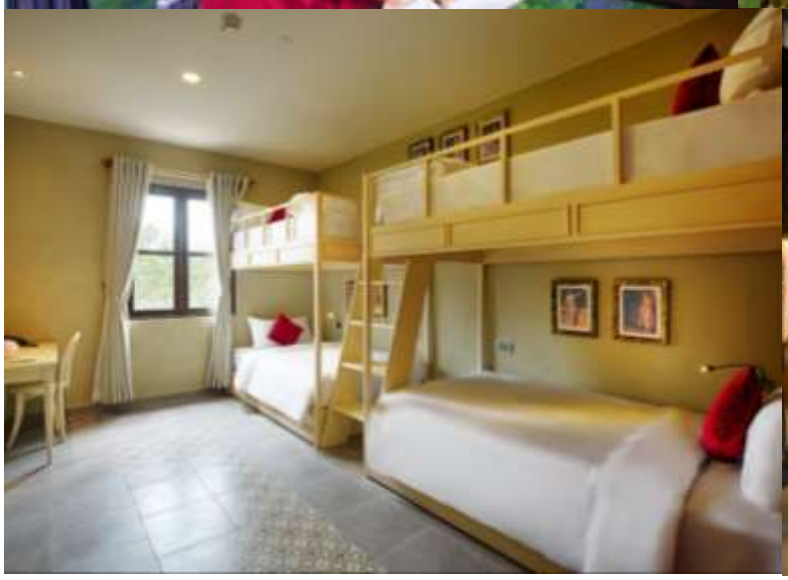
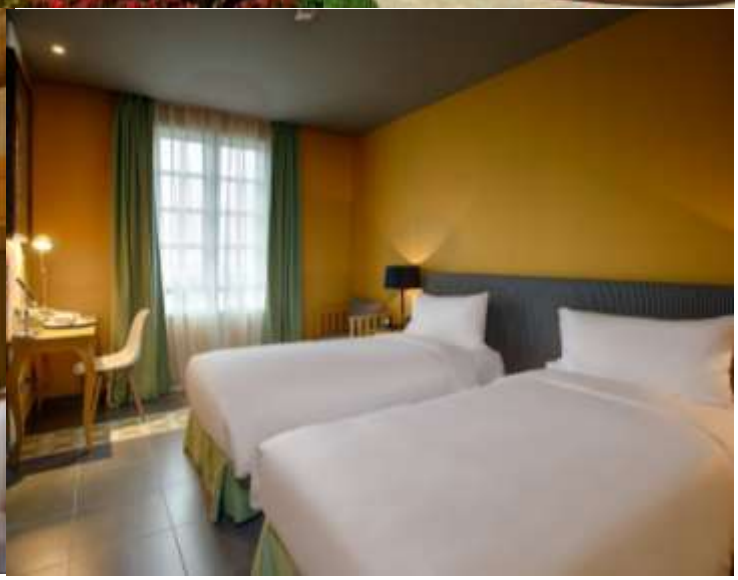

นำท่านเข้าสู่ที่พัก Mercure Ba Na Hill ระดับ 4 ดาว หรือเทียบเท่า (บาหาฮิวล์)



วันที่สี่

- ร้าน OTOP
- ช้อปปิ้งตลาดฮาน
- สะพานมังกร
- สวน APEX
- สนามบินดานัง



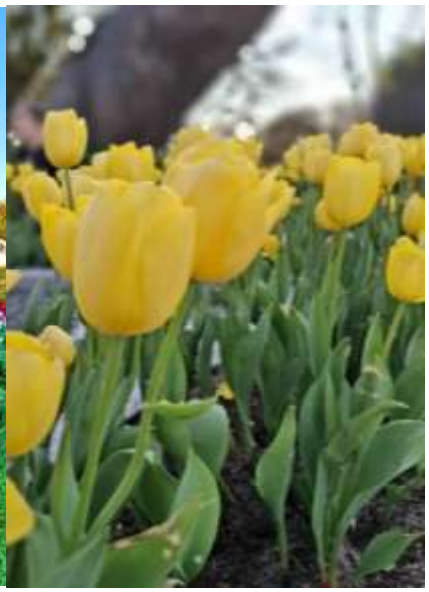

เช้า **รับประทานอาหารเช้า ณ ห้องอาหารของโรงแรม**

ได้เวลาอันสมควรนำท่านนั่งกระเช้าลงสู่ด่านล่าง จากนั้นเดินทางต่อไปยังเมืองดานัง นำท่านแวะช็อปปิ้ง **ร้าน otop** เลือกซื้อฝาก ของที่ระลึก นำท่านแวะเดินเที่ยวและช้อปปิ้งใน **ตลาดฮาน** ตลาดที่รวมสินค้ามากมายเป็นที่นิยมของชาวเวียดนามและต่างชาติ เช่น เสื้อผ้า หมวก รองเท้า กระเป๋า ของกิน และขายสินค้าพื้นเมืองของเมืองดานัง

เที่ยง **รับประทานอาหารกลางวัน ณ ภัตตาคาร**

ได้เวลาอันสมควรเดินทางต่อไปยัง **สะพานมังกร(Dragon Bridge)** อีกหนึ่งสัญลักษณ์ที่เที่ยวเมืองดานัง ที่มีความยาว 666 เมตร ความกว้างเท่าถนน 6 เลนส์ เชื่อมต่อสองฟากฝั่งของแม่น้ำฮัน ประเทศเวียดนามสะพานมังกรถูกสร้างขึ้นเพื่อเป็นแหล่งท่องเที่ยวดานัง เป็นสัญลักษณ์ของการฟื้นคืนประเทศและเป็นการฟื้นฟูเศรษฐกิจของประเทศ โดยได้เปิดใช้งานตั้งแต่ปี 2013 ด้วยสถาปัตยกรรมที่บวกกับเทคโนโลยีสมัยใหม่ ที่ได้รับแรงบันดาลใจจากตำนานของเวียดนามเมื่อกว่าหนึ่งพันปีมาแล้ว



จากนั้นนำท่านเดินทางไปยัง **'APEC PARK'** ตั้งอยู่ริมฝั่งแม่น้ำฮาน ใกล้ๆสะพานมังกร เมืองดานังนั่นเอง ซึ่งประเทศเวียดนามสร้างไว้เพื่อต้อนรับการประชุม APEC ที่ประเทศเวียดนามในปี 2017 โดยมีจุดเด่นคือเป็นโดมขนาดยักษ์ ที่สร้างมาจากเหล็ก 200 ตัน รูปทรงมีลักษณะเหมือน 'ว่าวยักษ์' ซึ่งใหญ่จริง และทาสีขาวได้อย่างลงตัว ถ่ายรูปออกมาสวยชิคทุกมุมจริงๆ ยิ่งตัดกับสีท้องฟ้าใสๆรับรองมาแล้วได้รูปลงเช็คอินกันแบบชิคๆคูลๆแน่นอน




จากนั้น นำท่านเดินทางสู่ **สนามบินดานัง** เพื่อเดินทางกลับ กรุงเทพฯ

15.15 น. ✈ออกเดินทางกลับ กรุงเทพฯ โดย **สายการบิน เวียดนามแอร์ไลน์ โดยเที่ยวบินที่ VN627**

17.05 น. ✈ถึง ท่าอากาศยาน**สุวรรณภูมิ** โดยสวัสดิภาพพร้อมความประทับใจในการในบริการ



อัตราค่าบริการ			
กำหนดการเดินทาง	ราคาผู้ใหญ่และราคาเตียงเสริม (พักห้องละ 2-3 ท่าน)	ราคาเด็ก(ไม่เกิน 6 ขวบ) ไม่เสริมเตียง (พักกับผู้ใหญ่ 2 ท่าน)	พักเดี่ยว
เดือนพฤศจิกายน 2569			
01-04 พ.ย. 69 05-08 พ.ย. 69 11-14 พ.ย. 69 12-15 พ.ย. 69 14-17 พ.ย. 69 20-23 พ.ย. 69 22-25 พ.ย. 69 27-30 พ.ย. 69 29 พ.ย.- 02 ธ.ค. 69	13,999.-	13,999.-	3,900.-
เดือนธันวาคม 2569			
03-06 ธ.ค. 69	16,555.-	16,555.-	3,900.-
11-14 ธ.ค. 69 16-19 ธ.ค. 69 18-21 ธ.ค. 69 23-26 ธ.ค. 69 24-27 ธ.ค. 69 26-29 ธ.ค. 69	13,999.-	13,999.-	3,900.-
เดือนมกราคม 2570			
02-05 ม.ค. 70	14,999.-	14,999.-	4,900.-
07-10 ม.ค. 70 09-12 ม.ค. 70 13-16 ม.ค. 70 15-18 ม.ค. 70 17-20 ม.ค. 70 22-25 ม.ค. 70 24-27 ม.ค. 70 27-30 ม.ค. 70 29 ม.ค.-01 ก.พ. 70 31 ม.ค.-03 ก.พ. 70	13,999.-	13,999.-	3,900.-
เดือนกุมภาพันธ์ 2570			
04-07 ก.พ. 70 06-09 ก.พ. 70	14,999.-	14,999.-	3,900.-

11-14 ก.พ. 70 13-16 ก.พ. 70			
17-20 ก.พ. 70	13,999.-	13,999.-	3,900.-
21-24 ก.พ. 70	15,555.-	15,555.-	3,900.-
25-28 ก.พ. 70 27 ก.พ.-02 มี.ค. 70	13,999.-	13,999.-	3,900.-
เดือนมีนาคม 2570			
04-07 มี.ค. 70 06-09 มี.ค. 70 10-13 มี.ค. 70 12-15 มี.ค. 70 17-20 มี.ค. 70 19-22 มี.ค. 70 21-24 มี.ค. 70 25-28 มี.ค. 70 27-30 มี.ค. 70	13,999.-	13,999.-	3,900.-

ในกรณีที่ผู้โดยสาร มีไฟล์ทเดินทางภายในประเทศหรือระหว่างประเทศ
ที่เกี่ยวข้องกับวันเดินทางที่ท่านได้ทำการจองไว้กับทางบริษัทฯ
กรุณาแจ้งให้กับทางเจ้าหน้าที่ทราบ ก่อนการชำระเงินค่าตั๋วดังกล่าว
ถ้าเกิดข้อผิดพลาด ทางบริษัทฯ ขอสงวนสิทธิ์ในการรับผิดชอบทุกกรณี


*** ราคานี้ยังไม่รวมค่าทิป ***
มัคคุเทศก์ท้องถิ่น/คนขับรถ/หัวหน้าทัวร์จากเมืองไทย 2,000 บาท
ชำระค่าทิปไกด์+หัวหน้าทัวร์+คนขับรถ ที่สนามบิน ณ วันเดินทาง


หนังสือเดินทางต้องมีอายุเหลือใช้งานไม่น้อยกว่า 6 เดือน
นับจากวันเดินทางกลับถึงไทย
และมีหน้าที่เหลือไว้ประทับตราไม่น้อยกว่า 2 หน้า
** กรณี ถือหนังสือเดินทางต่างชาติ โปรดสอบถาม **

อัตรานี้รวม

- ค่าตั๋วเครื่องบินไป-กลับ ชั้นประหยัด (ECONOMY CLASS)
- ค่าระวางน้ำหนัก 23 กิโลกรัม ต่อใบต่อท่าน / ถือขึ้นเครื่อง 7 กิโลกรัม ต่อใบต่อท่าน
- ค่าที่พักโรงแรมที่ระบุในรายการระดับ 4 ดาว รวมทั้งสิ้น 3 คืน (พัก 2-3 ท่าน/ห้อง)
  โรงแรมที่ระบุในโปรแกรม สามารถปรับเปลี่ยน วันที่เข้าพักได้ตามความเหมาะสม**
- ค่าอาหารและเครื่องดื่มที่ระบุไว้ในรายการ
- ค่าโค้ชปรับอากาศรถรับ-ส่งสนามบิน และ รายการทัวร์ตลอดรายการ
- ค่ามัคคุเทศก์ท้องถิ่นและหัวหน้าทัวร์คนไทยของบริษัทดูแลตลอดการเดินทาง
  (หัวหน้าทัวร์สำหรับกรุ๊ป 15 ท่านขึ้นไป)
- อัตราค่าเข้าชมสถานที่ที่ระบุไว้ในรายการ
- บริการน้ำดื่มบนรถวันละ 1 ขวด/ท่าน
- ประกันภัยในการเดินทางในกรณีที่เสียชีวิตเนื่องจากอุบัติเหตุจะคุ้มครองเป็นจำนวนเงิน1,000,000 บาท ค่ารักษาพยาบาล 500,000 บาท (คุ้มครอง ผู้เอาประกันภัย อายุระหว่าง 6-75 ปี ในกรณีที่ผู้เอาประกันภัยอายุต่ำกว่า 6 ปี หรือ ระหว่าง 75-85 ปี คุ้มครอง 50 % ของจำนวนเงินเอาประกันภัย ทั้งนี้ขึ้นอยู่กับเงื่อนไขของกรมธรรม์ / ส่วนในกรณีผู้เอาประกันภัยอายุสูงกว่า 85 ปี ทางบริษัทฯ ขอสงวนสิทธิ์ในการคุ้มครอง) วงเงินคุ้มครองอาหารเป็นพิษ (โดยแพทย์จะต้องระบุในใบรับรองแพทย์ว่า"อาหารเป็นพิษเท่านั้น")

อัตรานี้ไม่รวม

- ภาษีมูลค่าเพิ่ม 7 % และ ภาษีหัก ณ ที่จ่าย 3 %
- ทิปมัคคุเทศก์ท้องถิ่น/คนขับรถ/หัวหน้าทัวร์จากเมืองไทย (2,000 บาท/ท่าน)
  ชำระที่สนามบินก่อนการเดินทาง)
- ค่าใช้จ่ายส่วนตัว หรือ ค่าใช้จ่ายอื่นๆ ที่ไม่ได้ระบุไว้ในโปรแกรม เช่น ค่าธรรมเนียมทำหนังสือเดินทาง, ค่าซักรีด, ค่าเครื่องดื่มที่สั่งเพิ่ม, ค่าโทรศัพท์ , ค่ามินิบาร์ , ค่าน้ำหนักกระเป๋าที่เกินกว่าทางสายการบินกำหนด, ค่ารักษาพยาบาล กรณีที่เกิดจากการเจ็บป่วยจากโรคประจำตัว, ค่ากระเป๋าเดินทางหรือของมีค่าที่สูญหายในระหว่างการเดินทาง เป็นต้น
- ค่าทำวีซ่า / ค่าทำหนังสือเดินทางไทย / ค่าธรรมเนียมสำหรับผู้ถือพาสปอร์ตต่างชาติ
- ค่าอาหารและเครื่องดื่มที่ไม่ได้ระบุไว้ในรายการ
- ค่าธรรมเนียมน้ำมันและภาษีสนามบิน ในกรณีที่สายการบินมีการปรับขึ้นราคา
- ค่าใช้จ่ายอันเกิดจากความล่าช้าของสายการบิน,อุบัติภัยทางธรรมชาติ,การประท้วง,การจราจล, การนัดหยุดงาน, การถูกปฏิเสธไม่ให้ออกและเข้าเมืองจากเจ้าหน้าที่ตรวจคนเข้าเมือง

ข้อควรรู้

01 เงื่อนไขการจองทัวร์

1. กรุณาชำระมัดจำ 5,000 ภายใน 2 วัน หลังจากการจอง
2. กรุณาชำระส่วนที่เหลือก่อนเดินทางภายใน 30 วัน
3. สำเนาหนังสือเดินทางต้องมีอายุเกิน 6 เดือนนับจากวันเดินทาง

02 กรณียกเลิก

การชำระมัดจำถือเป็นการยอมรับเงื่อนไข ของทางบริษัทฯด้วยความยินดี
กรณียกเลิกการเดินทางหลังจากชำระเงินมัดจำและหรือเต็มจำนวนแล้ว ไม่คืนเงินทุกกรณี

**** ทางบริษัทฯ ขอสงวนสิทธิ์ในการคืนเงินค่าทัวร์ทั้งหมดในทุกกรณี****
กรณีเจ็บป่วย จนไม่สามารถเดินทางได้ ซึ่งจะต้องมีใบรับรองแพทย์จากโรงพยาบาลรับรอง บริษัทจะทำเรื่อง ยื่นเอกสารไปยังสายการบิน , โรงแรม และในทุกๆการให้บริการ เพื่อให้พิจารณาอีกครั้ง ทั้งนี้ อาจจะต้องใช้ระยะเวลาในการดำเนินการ ซึ่งไม่สามารถแจ้งได้ว่าจะสามารถคืนเงินได้ทั้งหมด หรือ บางส่วน เพราะ จะขึ้นอยู่กับการพิจารณาและตัดสินใจ ของสายการบิน , โรงแรม และในทุกๆการให้บริการอื่นๆ เป็นสำคัญ

- กรณีต้องการเปลี่ยนแปลงผู้เดินทาง **(เปลี่ยนชื่อ)** จะต้องแจ้งให้ทางบริษัท ทราบล่วงหน้า **อย่างน้อย 20 วัน** ก่อนออกเดินทาง กรณีแจ้งหลังจากเจ้าหน้าที่ ออกเอกสารเรียบร้อยแล้ว ไม่ว่าส่วนใดส่วนหนึ่ง ทางบริษัทขอสงวนสิทธิ์ในการ เรียกเก็บค่าใช้จ่ายที่เกิดขึ้นจริงทั้งหมด ทั้งนี้ขึ้นอยู่กับช่วงพีเรียดวันที่เดินทาง และกระบวนการของแต่ละคณะ เป็นสำคัญด้วย กรุณาสอบถามกับเจ้าหน้าที่ เป็นกรณีพิเศษ

- กรณีต้องการเปลี่ยนแปลงพีเรียดวันเดินทาง **(เลื่อนวันเดินทาง)** ทางบริษัท ขอสงวนสิทธิ์ในการหักค่าใช้จ่ายการดำเนินการต่าง ๆ ที่เกิดขึ้นจริงสำหรับการ ดำเนินการจองครั้งแรก ตามจำนวนครั้งที่เปลี่ยนแปลง ไม่ว่ากรณีใดๆทั้งสิ้น

03 ข้อมูลเพิ่มเติมเรื่องโรงแรมที่พัก

เนื่องจากการวางแปลนห้องพักของแต่ละโรงแรมแตกต่างกัน จึงอาจทำให้ห้องพักแบบห้องเดี่ยว (Single), ห้องคู่ (Twin/Double) และห้องพักแบบ 3 ท่าน (Triple Room) ห้องพักต่างประเภทอาจจะไม่ติดกันและบางโรงแรมอาจจะไม่มีห้องพักแบบ 3 ท่าน แต่อาจจะได้เป็น 1 เตียงใหญ่กับ 1 เตียงพับเสริม
กรณีที่มีงานจัดประชุมนานาชาติ (Trade Fair) เป็นผลให้ค่าโรงแรมสูงขึ้นมากและห้องพักในเมืองเต็ม บริษัทฯขอสงวนสิทธิ์ในการปรับเปลี่ยนหรือย้ายเมืองเพื่อให้เกิดความเหมาะสม
โรงแรมในเวียดนามมีลักษณะเป็น Traditional Building ห้องที่เป็นห้องเดี่ยวอาจเป็นห้องที่มีขนาดกะทัดรัด และไม่มีอ่างอาบน้ำ ซึ่งขึ้นอยู่กับการออกแบบของแต่ละโรงแรมนั้นๆ และห้องแต่ละห้องอาจมีลักษณะแตกต่างกันด้วย

ข้อควรรู้

04 หมายเหตุ

บริษัทฯ ขอสงวนสิทธิ์ที่จะเปลี่ยนแปลงรายละเอียดบางประการในทัวร์นี้ เมื่อเกิดเหตุจำเป็นสุดวิสัยจนไม่อาจแก้ไขได้ และจะไม่รับผิดชอบใดๆ ในกรณีที่สูญหาย สูญเสียหรือได้รับบาดเจ็บที่นอกเหนือความรับผิดชอบของหัวหน้าทัวร์ และเหตุสุดวิสัยบางประการ เช่น การนัดหยุดงาน ภัยธรรมชาติ การจลาจล ต่างๆ

เนื่องจากรายการทัวร์นี้เป็นแบบเหมาจ่ายเบ็ดเสร็จ หากท่านสละสิทธิ์การใช้บริการใดๆตามรายการ หรือ ถูกปฏิเสธการเข้าประเทศไม่ว่าในกรณีใดก็ตาม ทางบริษัทฯ ขอสงวนสิทธิ์ไม่คืนเงินในทุกกรณี เมื่อท่านได้ชำระเงินมัดจำหรือทั้งหมด ไม่ว่าจะเป็นการชำระผ่านตัวแทนของบริษัทฯ หรือชำระโดยตรงกับทางบริษัทฯ ทางบริษัทฯ จะขอถือว่าท่านรับทราบและยอมรับในเงื่อนไขต่างๆกำหนดการเดินทางอาจมีการเปลี่ยนแปลงได้เพื่อความเหมาะสม ทั้งนี้ทางบริษัทฯ จะยึดถือผลประโยชน์ ตลอดจนความปลอดภัยของคณะผู้เดินทางเป็นสำคัญ

ทางบริษัทฯ จะไม่รับผิดชอบใดๆ ในกรณีที่ท่านถูกปฏิเสธเข้าเมือง โดยด่านตรวจคนเข้าเมืองประเทศไทยและเวียดนามสำหรับ ผู้โดยสาร ที่ไม่ได้ถือ PASSPORT ไทย หรือ PASSPORT ต่างด้าว ผู้โดยสารต้องรับผิดชอบเรื่องเอกสาร (VISA) หรือ การแจ้งเข้าแจ้งออกประเทศไทยเอง ทางบริษัทฯ ทัวร์ จะไม่รับผิดชอบในกรณี ที่ ด่านตรวจคนเข้าเมืองของประเทศไทยปฏิเสธในการเข้าและออกจากประเทศ**การท่องเที่ยวประเทศเวียดนามนั้นจะต้องมีการเข้าชมสินค้าของทางรัฐบาล เพื่อเป็นการส่งเสริมการท่องเที่ยวดังกล่าว คือ ร้านยา ร้านเยื่อไม้ไผ่, ร้านหยก, ร้านไข่มุก , ร้านขนม เป็นต้น หากท่านใดไม่เข้าร้านดังกล่าวจะต้องจ่ายค่าทัวร์เพิ่ม ทางบริษัทฯ จะขอถือว่าท่านรับทราบและยอมรับเงื่อนไขดังกล่าวแล้ว**ขอสงวนสิทธิ ราคาพิเศษ สำหรับ จำนวนผู้เดินทาง 15 ท่านขึ้นไป คอนเฟิร์มเดินทางและมีหัวหน้าทัวร์ดูแลตลอดการเดินทาง

เงื่อนไข

กรณีต้องการซื้อและหรือออกตั๋วเครื่องบินทั้งภายในประเทศ และหรือต่างประเทศที่สัมพันธ์กับรายการทัวร์ของลูกค้า ให้คุณลูกค้าติดต่อเจ้าหน้าที่ของบริษัททัวร์ที่ท่านทำการจองเท่านั้น โดยลายลักษณ์อักษรและหรือทางจดหมายอิเล็กโทรนิคส์และหรือทางไลน์ และหรือช่องทางใดก็ตามที่เป็นรูปธรรมและต้องได้รับการยืนยันคอนเฟิร์มกลับมาในช่องทางเดียวกันแล้วจากเจ้าหน้าที่ของบริษัททัวร์ก่อนซื้อและหรือออกตั๋วเครื่องบินเท่านั้น
หากออกและหรือซื้อตั๋วเครื่องบินโดยมิได้แจ้งและได้รับการยืนยันกลับเจ้าหน้าที่บริษัททัวร์ฯ โดยลายลักษณ์อักษรและหรือช่องทางที่ระบุไว้ข้างต้น ทางบริษัททัวร์ฯ ขอสงวนสิทธิ์ไม่รับผิดชอบค่าใช้จ่ายที่เกิดขึ้นในทุกกรณี

บริษัททัวร์ ขอสงวนสิทธิ์ยกเลิกการเดินทางก่อนล่วงหน้า 7 วันในกรณีที่ไม่สามารถรวมกรุ๊ปได้ไม่ถึงจำนวนอย่างน้อย 15 ท่าน ซึ่งในกรณีนี้ทางบริษัททัวร์ ยินดีคืนเงินให้ทั้งหมด และหรือจัดหาคณะทัวร์เส้นทางอื่นให้ถ้าลูกค้าต้องการ

บริษัททัวร์ ไม่รับผิดชอบค่าเสียหายใดใดในทุกเหตุการณ์ที่เกิดจากสายการบิน สนามบิน ภัยสงคราม ภัยธรรมชาติ ปฏิวัติ ชุมนุมและอื่นใดที่นอกเหนือการควบคุมของทางบริษัททัวร์ รวมถึงค่าใช้จ่ายเพิ่มเติมที่เกิดขึ้นทางทางตรง ทางอ้อม ทั้งในช่วงก่อนหลัง และระหว่างเดินทางท่องเที่ยว เช่น การเจ็บป่วย การถูกทำร้าย การสูญหาย ความล่าช้า อุบัติเหตุ ค่าตั๋วเครื่องบิน ค่าพาหนะ ค่าอาหาร ต่างๆที่เกิดขึ้นทั้งก่อนหลัง และระหว่างเดินทางท่องเที่ยว

แผนประกันภัย

ข้อตกลงคุ้มครอง (INSURING AGREEMENT

รายการคุ้มครอง	จำนวนเงินเอาประกันภัย (บาท) SUM INSURED (BHT.)
1. เสียชีวิต สูญเสียอวัยวะ สายตา หรือทุพพลภาพถาวรสิ้นเชิง อ.บ.1 ต่อคน PA. 1: Loss of life, dismemberment, loss of sight or total permanent disability per person	1,000,000
2. การรักษาพยาบาลต่ออุบัติเหตุแต่ละครั้ง ต่อคนหรือต่อระยะเวลาการเดินทาง คุ้มครองไม่เกิน Medical expenses due to accident, limit per person and per period of Insurance	500,000
2.1) การเคลื่อนย้ายผู้ป่วยกลับภูมิลำเนา หรือสถานพยาบาลจากกรณีอุบัติเหตุ การเดินทาง กลับประเทศหรือโรงพยาบาลที่เหมาะสมในประเทศ รวมถึงการเดินทางด้วยรถพยาบาลจากจุดเกิดเหตุไปยังสถานพยาบาลขณะอยู่ในต่างประเทศ (รวมอยู่ในค่ารักษาพยาบาล ข้อ 2.) Evacuation expense from injury, return transport of insured to residence or to suitable hospital closest to residence, incl. appropriate car ambulance from event place to hospital (included in no.2 sum insured)	100,000
2.2) การรักษาพยาบาลอันเนื่องมาจากการก่อการร้าย ต่ออุบัติเหตุแต่ละครั้ง ต่อคนหรือต่อระยะเวลาการเดินทาง (รวมอยู่ในค่ารักษาพยาบาล ข้อ 2.) Medical Expenses due to Act of Terrorism, limit per person and per period of Insurance, (included in no.2 sum insured)	30,000
2.3) คุ้มครองพิเศษ ค่ารักษาพยาบาลจาก อุบัติเหตุจากการเล่นสกี, การดำน้ำ (snorkeling) ผู้โดยสารเรือเร็ว, บานาน่าโบท, เจ็ทสกี, เรือลากร่มและชีวอร์กเกอร์ ต่ออุบัติเหตุแต่ละครั้งต่อคน หรือต่อ ระยะเวลาการเดินทาง (รวมอยู่ในค่ารักษาพยาบาล ข้อ 2.) Special coverage: Medical expenses arising from accident from skiing, snorkeling, speed boat, banana boat, jet ski, parasailing (pulled by speed boat), sea walker, per each accident (included in no.2 sum insured)	คุ้มครอง Covered
3. ค่าใช้จ่ายในการขนส่งศพกลับภูมิลำเนา คุ้มครองไม่เกิน Repatriation expense for mortal remains	100,000
4. อาหารเป็นพิษ คุ้มครองไม่เกิน Food poisoning	100,000
5. ชดเชยรายได้รายวันในกรณีเข้ารักษาพยาบาลผู้ป่วยในจากอุบัติเหตุในและต่างประเทศต่อวัน (สูงสุด 30 วัน) Hospitalization benefit from injury - domestic and outbound per day (max 30 days)	800

